

Το **Κέντρο Επισκεπτών του Γεωπάρκου Τροόδους** (μία περιοχή με έκταση 1.147 km²) βρίσκεται στο παλιό μεταλλείο του Αμιάντου, ένα χώρο με ιστορική αξία που φιλοξενεί πλέον, έναν πανέμορφο Βοτανικό Κήπο με πληροφορίες για τη χλωρίδα της περιοχής, Τράπεζα Σπόρων ενδημικών ειδών, αλλά και πληθώρα αποδείξεων για την προηγούμενη δράση του Μεταλλείου, τη ζωή, τους ανθρώπους του.

Για τους σκοπούς του Κέντρου Επισκεπτών του Γεωπάρκου χρησιμοποιήθηκε το παλιό Δημοτικό Σχολείο του Μεταλλείου, ένα εξαιρετο κτίσμα παλαιάς αρχιτεκτονικής με ιδιαίτερο χαρακτηριστικό τα τζάκια που φιλοξενούνται σε κάθε δωμάτιο και την εσωτερική του αυλή.

Στην είσοδο του κτιρίου, μας καλωσορίζει ένας καταπληκτικός γεωλογικός κήπος, ο οποίος αναπαριστά τον οφιόλιθο του Τροόδους. Σε αυτό τον κήπο θα δούμε πετρώματα από όλη την ακολουθία του Τροόδους, σε σειρά μάλιστα με την οποία συναντώνται σε πραγματικές συνθήκες. Θα δούμε επίσης, μια υπαίθρια αίθουσα διδασκαλίας, η οποία χρησιμοποιείται κυρίως από μαθητές για διαδραστικά μαθήματα.

Στον εσωτερικό χώρο, είναι τοποθετημένα πανέμορφα εκθέματα ενδεικτικά της γεωλογικής σπουδαιότητας του Τροόδους, μακέτα αναπαράστασης σημαντικών χώρων γεωλογικού ενδιαφέροντος (ρήγματα, μεταλλεία, μονοπάτια της φύσης κλπ), πίνακες επιστημονικών πληροφοριών, καθώς και αίθουσα προβολής του ντοκιμαντέρ του Γεωπάρκου.

Το Κέντρο φιλοξενεί επίσης, ξεχωριστή αίθουσα αφιερωμένη στα Μεταλλεία Αμιάντου και Χρωμίου, αναπαράσταση αρχαίου καμινιού για την παραγωγή χαλκού αλλά και αναπαράσταση γαλαρίας εξόρυξης θειούχων μεταλλευμάτων του περασμένου αιώνα.

Στην έξοδο μας περιμένει το κατάστημα των Γεωπροϊόντων, από το οποίο μπορείτε να αγοράσετε, αντικείμενα τέχνης αλλά και χρηστικά από υλικά της γης του Τροόδους καθώς και τον οικοτουριστικό οδηγό και το ντοκιμαντέρ του Γεωπάρκου.

Είμαστε βέβαιοι, ότι μια επίσκεψη θα είναι εξαιρετικά ενδιαφέρουσα για τη μοναδικότητα του τόπου μας, ως το αρτιότερο κομμάτι ωκεάνειου φλοιού, που φωτίζει επιστήμονες από όλο τον κόσμο για τη λειτουργία των ωκεανών και τη δημιουργία νέου ωκεάνιου φλοιού.

Καλώς να ορίσετε.



ΚΕΝΤΡΟ ΕΠΙΣΚΕΠΤΩΝ VISITOR CENTER

ΩΡΑΡΙΟ ΛΕΙΤΟΥΡΓΙΑΣ: Καθημερινά 09:00-16:00, εκτός Δευτέρας
ΕΙΣΟΔΟΣ: Ενήλικες €3 Παιδιά €2

Τα έσοδα των εισιτηρίων θα χρησιμοποιούνται για δράσεις του Γεωπάρκου. Ειδική τιμή για ομάδες 10 ατόμων και άνω.

OPENING HOURS: Weekly 09:00-16:00, except Monday
ADMISSION: Adults €3 Children €2

Revenues from ticket sales will be used for actions of the Geopark.
Special prices for groups over 10 people

62 Archbishop Makarios III,
2827 Galata, Cyprus
T: +357 22952043/22952004
F: +357 22952045
www.troodos-geo.org

f Geopark Troodos

62 Αρχιεπισκόπου Μακαρίου Γ
2827 Γαλάτα, Κύπρος
Τ: +357 22952043/22952004
Φ: +357 22952045
www.anetroodos.com

f Troodos Development

ανέτ
τροόδους
ΑΝΑΠΤΥΞΙΑΚΗ ΕΤΑΙΡΕΙΑ
ΚΟΙΝΟΤΗΤΩΝ ΠΕΡΙΟΧΗΣ ΤΡΟΟΔΟΥΣ



ΓΕΩΠΑΡΚΟ ΤΡΟΟΔΟΥΣ
TROODOS GEOPARK



2. ΜΑΘΑΙΝΩ ΓΙΑ ΤΟ ΓΕΟΠΑΡΚΟ
INFORMATION HALL



3. ΑΙΘΟΥΣΑ ΠΕΤΡΩΜΑΤΩΝ
ROCK EXHIBITION



5. ΑΙΘΟΥΣΑ ΟΡΥΚΤΩΝ
MINERALS EXHIBITION

The **Troodos Geopark** (an area of 1.147 km²) **Visitor Centre** is located in the old Asbestos mine (Amiantos mine), an area with enormous historical value which now hosts an extraordinary botanical garden with information about the flora of the area, a seed bank of endemic species and also a plethora of evidence for the past mining activity and the community which once flourished there.

The Geopark Visitor Centre is situated in the newly restored elementary school of the abandoned asbestos mine. The building is an impressive listed structure and an example of fine architecture with historic characteristics and features such as its fireplaces, one in every room, and a beautiful internal yard.

At the entrance of the Geopark Visitor Centre the visitors are welcomed by an amazing geological garden consisting of all the rock types encountered in the area, in stratigraphic order, representing the Troodos ophiolite sequence. An outdoor classroom is operated in the garden of the centre, where interactive lessons and demonstrations are delivered to visiting students and the general public.

Impressive rocks and minerals, a maquette of the geology of the area, depicting sites of geological importance and interest (faults, mines, geo-trails, etc.), informational panels and a conference room where the visitor can watch documentaries, of the significance of the geology of the Troodos mountain range are only some of the exhibits in the visitor centre.

The Geopark Visitor Center also, hosts exhibits of the abandoned Asbestos and Chromite mines, representations of an ancient pyro-metallurgical furnace for the production of copper and a gallery of the last century for the exploitation of sulphate deposits.

Finally, on the way out a shop gives the opportunity to the visitor to buy handcrafted art products and other geo-products, made by raw materials encountered in the Troodos area, as well as an eco-tourism guide and the Troodos documentary movie.

We are confident, that a visit at the Geopark Visitor Center will be an interesting educational journey for the visitor providing an inside to the geological uniqueness of the Troodos area, the most complete piece of oceanic crust on earth. Troodos has been and still is the scientific inspiration of geoscientists from all over the world enlightening them of the geological processes that are taking place in the depths of the recent oceans and the formation of new oceanic crust.

Be our guests.

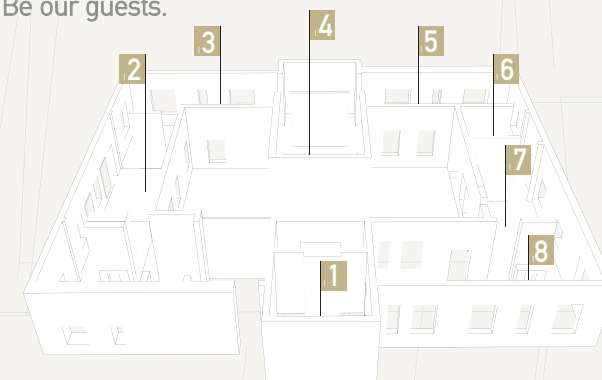

7. ΑΜΙΑΝΤΟΣ ΚΑΙ ΧΡΩΜΙΤΗΣ
ASBESTOS AND CHROMITE



8. ΙΣΤΟΡΙΑ ΤΟΥ ΧΑΛΚΟΥ
COPPER HISTORY



4. ΑΙΘΟΥΣΑ ΣΕΜΙΝΑΡΙΩΝ
SEMINARS ROOM

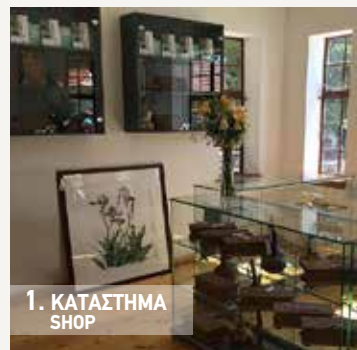

1. ΚΑΤΑΣΤΗΜΑ
SHOP



ΑΝΑΠΑΡΑΣΤΑΣΗ ΓΑΛΛΑΡΙΑΣ
REPRESENTATION OF GALLERY



6. ΑΙΘΟΥΣΑ ΦΥΣΙΚΟΥ ΠΕΡΙΒΑΛΛΟΝΤΟΣ
NATURAL ENVIRONMENT HALL